



Mette Egede Marboe  
Kirkebådsvej 23  
Ammendrup, 3200 Helsinge

sag: 2010/07468 009  
id: 029027

20.07.10

**Plan og Byg**  
Rådhusvej 3  
3200 Helsinge  
tlf: 7249 6000  
e-mail: Plan-Byg@Gribskov.dk

Man - tors 10 - 17  
Fredag 10 - 13

### **Adresseændring**

I forbindelse med lovliggørelse af legeplads opført på fællesareal af matr. nr. 3 a Ammendrup By fremkommer der ny adresse:

Kirkebådsvej 38A, 3200 Helsinge

Oplysning om ovenstående er herfra meddelt til:  
Vandværker - Falcks Vagtcentral - GeoVision(TDF) - Tinglysningen -  
Helsinge Falckstation - Politiet - Postdanmark -  
DongEnergy - Rigspolitichefens 112 sekretariat - TeleDanmark -  
Eniro - Krak.

Folkeregistret - BBR - Byggesagen - Ejendomsbeskatningen -  
Tømningsordningen - Vej og Park.

Med venlig hilsen

Dorthe Buhl  
Sagsbehandler



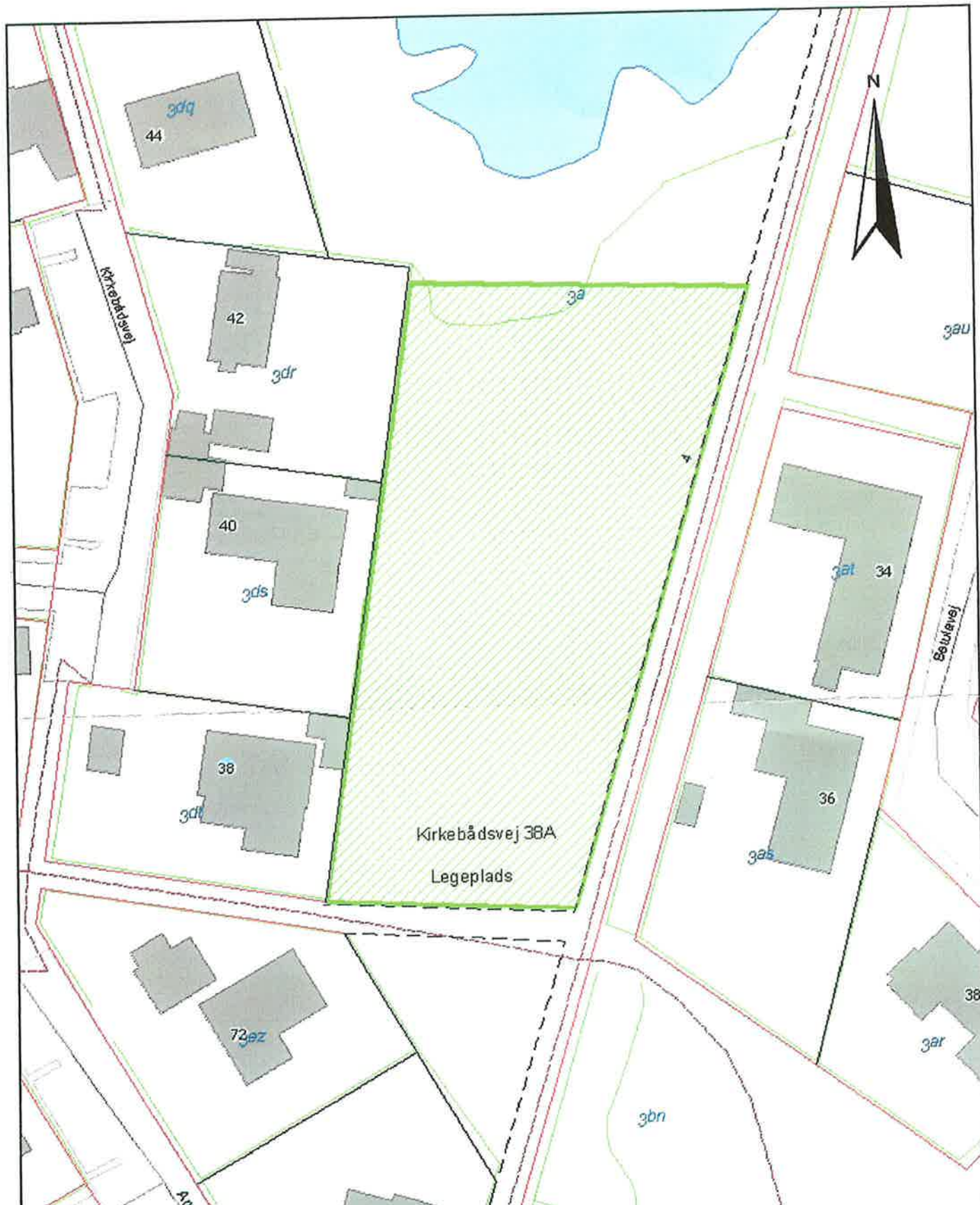

Kirkebådsvej 38A  
Legeplads



# Legeplads

Initialer: Dbuhl  
 Dato: 20/07/2010  
 Tid: 13:45  
 Målforhold: 1:699