



Mette Egede Marboe
Kirkebådsvej 23
Ammendrup, 3200 Helsingø

sag: 2010/07468 009
id: 029027

20.07.10

Plan og Byg
Rådhusvej 3
3200 Helsingø
tlf: 7249 6000
e-mail: Plan-Byg@Gribskov.dk

Man - tors 10 - 17
Fredag 10 - 13

Adresseændring

I forbindelse med lovliggørelse af legeplads opført på fællesareal af matr. nr. 3 a Ammendrup By fremkommer der ny adresse:

Kirkebådsvej 38A, 3200 Helsingø

Oplysning om ovenstående er herfra meddelt til:
Vandværker - Falcks Vagtcentral - GeoVision(TDF) - Tinglysningen -
Helsingø Falckstation - Politiet - Postdanmark -
DongEnergy - Rigspolitichefens 112 sekretariat - TeleDanmark -
Eniro - Krak.

Folkeregistret - BBR - Byggesagen - Ejendomsbeskatningen -
Tømningsordningen - Vej og Park.

Med venlig hilsen

Dorthe Buhl
Sagsbehandler



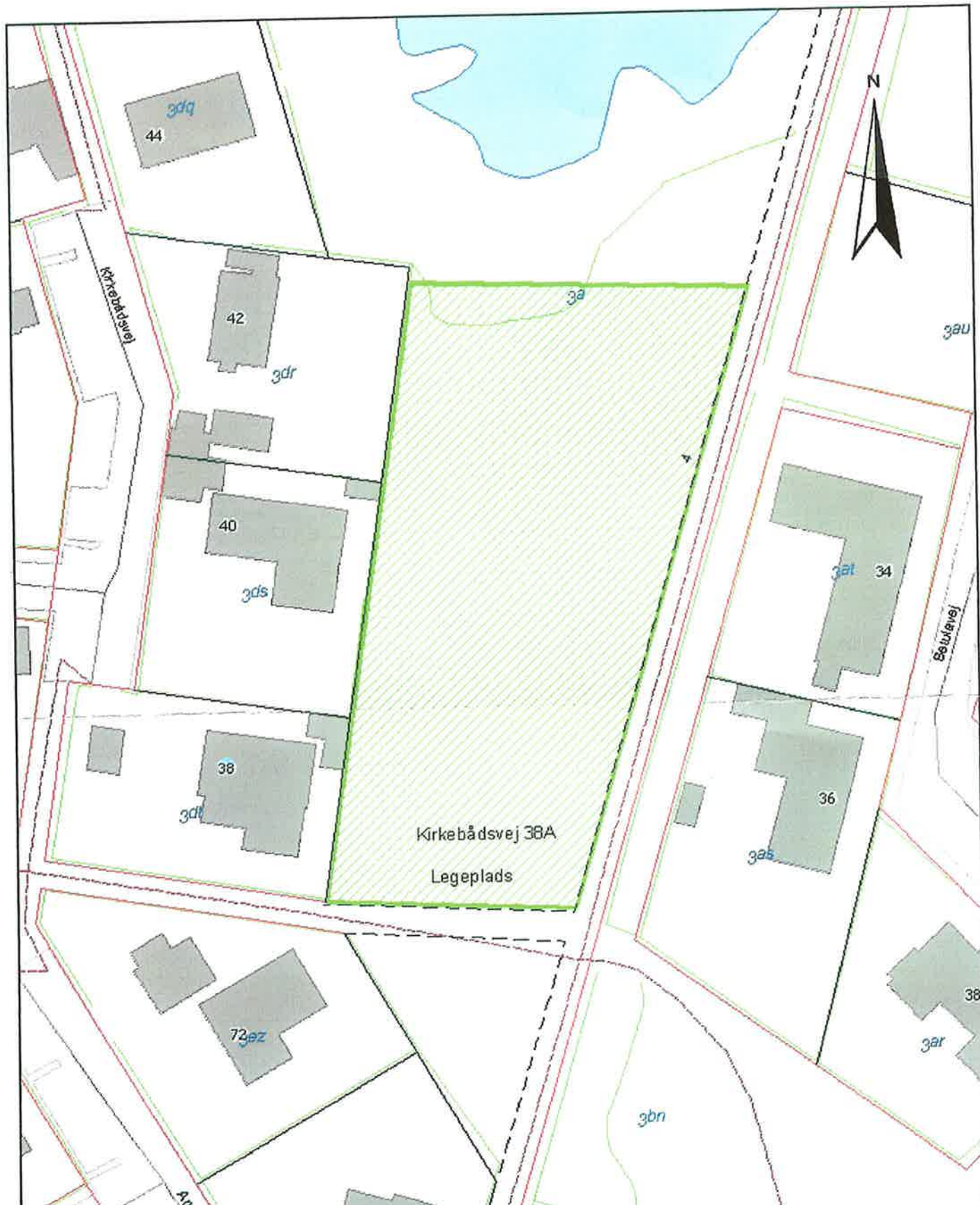

Kirkebådsvej 38A
Legeplads



Legeplads

Initialer: Dbuhl
 Dato: 20/07/2010
 Tid: 13:45
 Målforhold: 1:699